

PAVIMENTO 1  
ESCALA 1:75

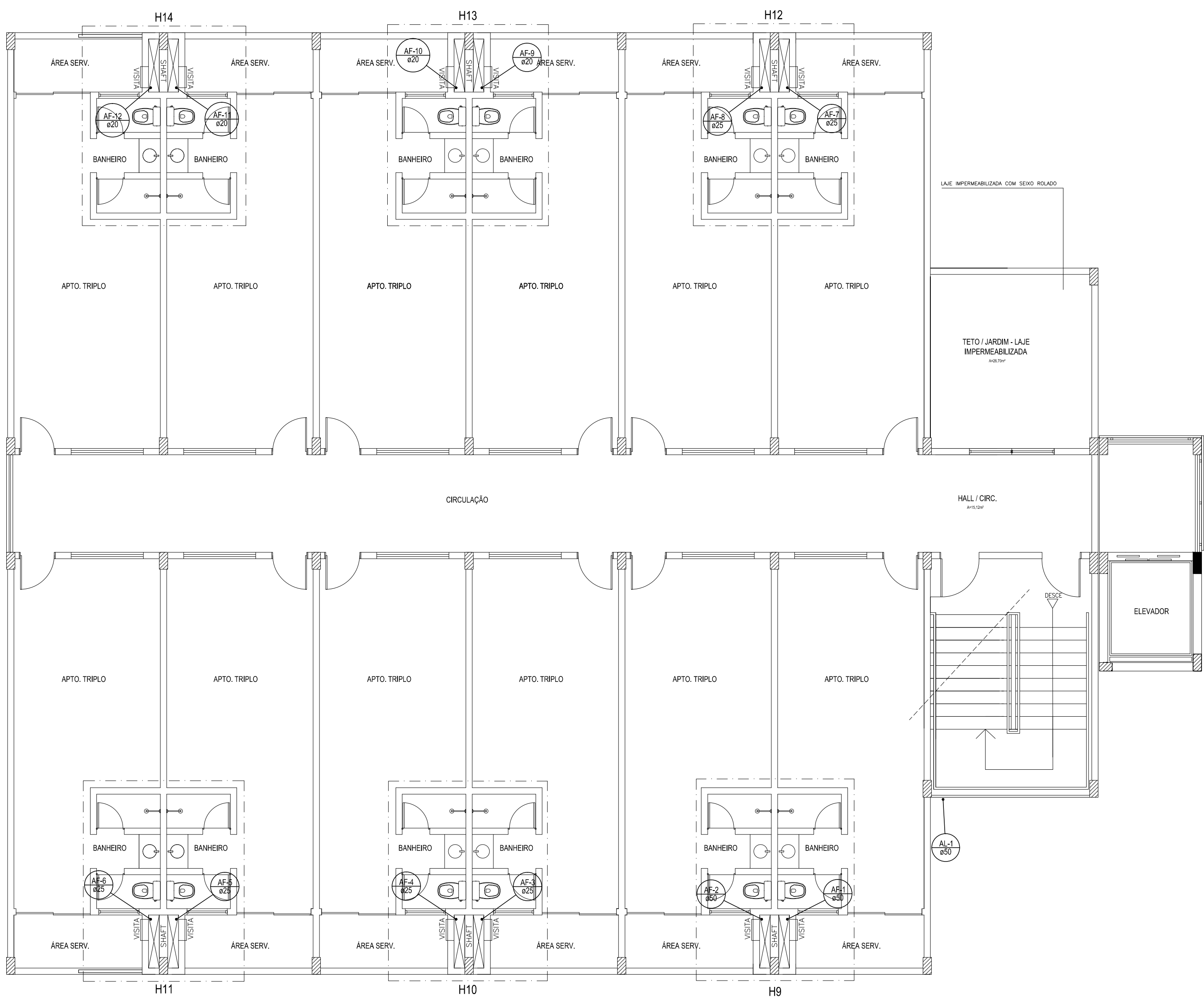

PAVIMENTO 2  
ESCALA 1:75

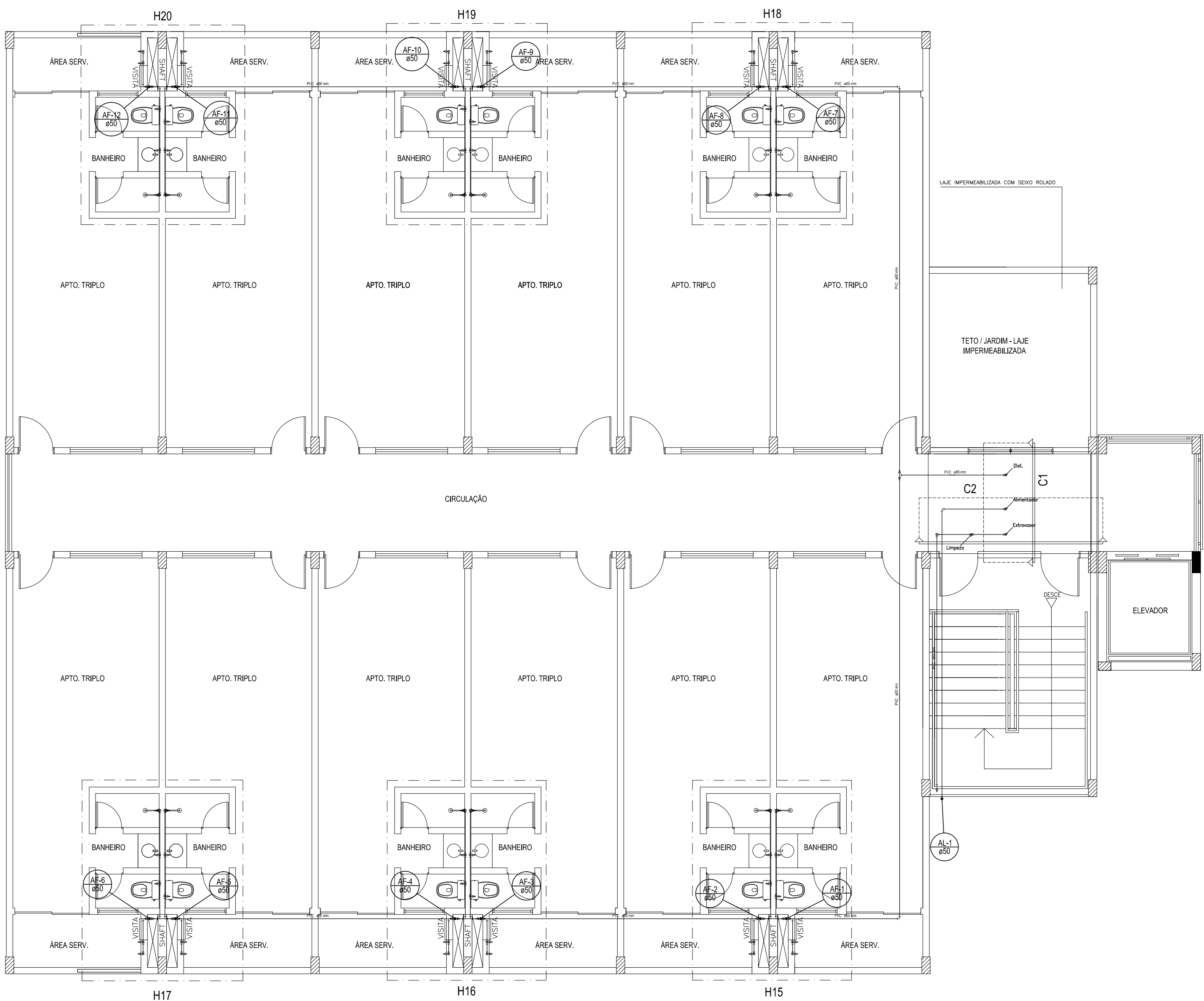

PAVIMENTO 3  
ESCALA 1:75

JUARez DE SOUZA CRUZ NETO Engenheiro Civil CREA: 108420110 ART: 00019030010		PREFEITO DO CAMPUS UNIVERSITÁRIO	
CREA/AM		PREFEITURA DE MANAUS	
<div><div></div><div>UNIVERSIDADE FEDERAL DO AMAZONAS - UFAM PREFEITURA DO CAMPUS UNIVERSITÁRIO DIVISÃO DE PROJETOS E FISCALIZAÇÃO DE OBRAS</div></div>		<div> Prefeitura da UFAM</div>	
PROJETO / OBRA: Instalações Hidráulicas RESIDÊNCIA UNIVERSITÁRIA MANAUS AV. RODRIGO OTÁVIO N° 6200, COROADO, MANAUS-AM			
ENDEREÇO: JUARez DE SOUZA CRUZ NETO - CREA 10.084 - CIVIL Engenheiro Civil			
PROJETO: INSTALAÇÕES HIDRÁULICAS			
TÍTULO: PLANTA DE INSTALAÇÃO HIDRÁULICA 1º, 2º E 3º PAVIMENTO			HA 02/05
NOTAS: COTAS EM METROS ESCALA: INDICADA IMPRESSÃO EM PRETO E BRANCO			
ESCALA 1 : 75	DESENHO JUARez	REV. DESENHO REV-00	DATA 2010
ALTERAÇÃO PROJETO N° REV-01	DATA 18/04/2011	DESCRIÇÃO / ALTERAÇÃO COMPATIBILIZAÇÃO DO PROJETO COM AS ALTERAÇÕES ARQUITETÔNICAS. INCLUSÃO DO ELEVADOR	VISTO GUSTAVO SOUZA
PROIBIDAS ALTERAÇÕES E REPRODUÇÕES POR TERCEIROS - DIREITOS AUTORAIS RESERVADOS - LEI 9610/98			